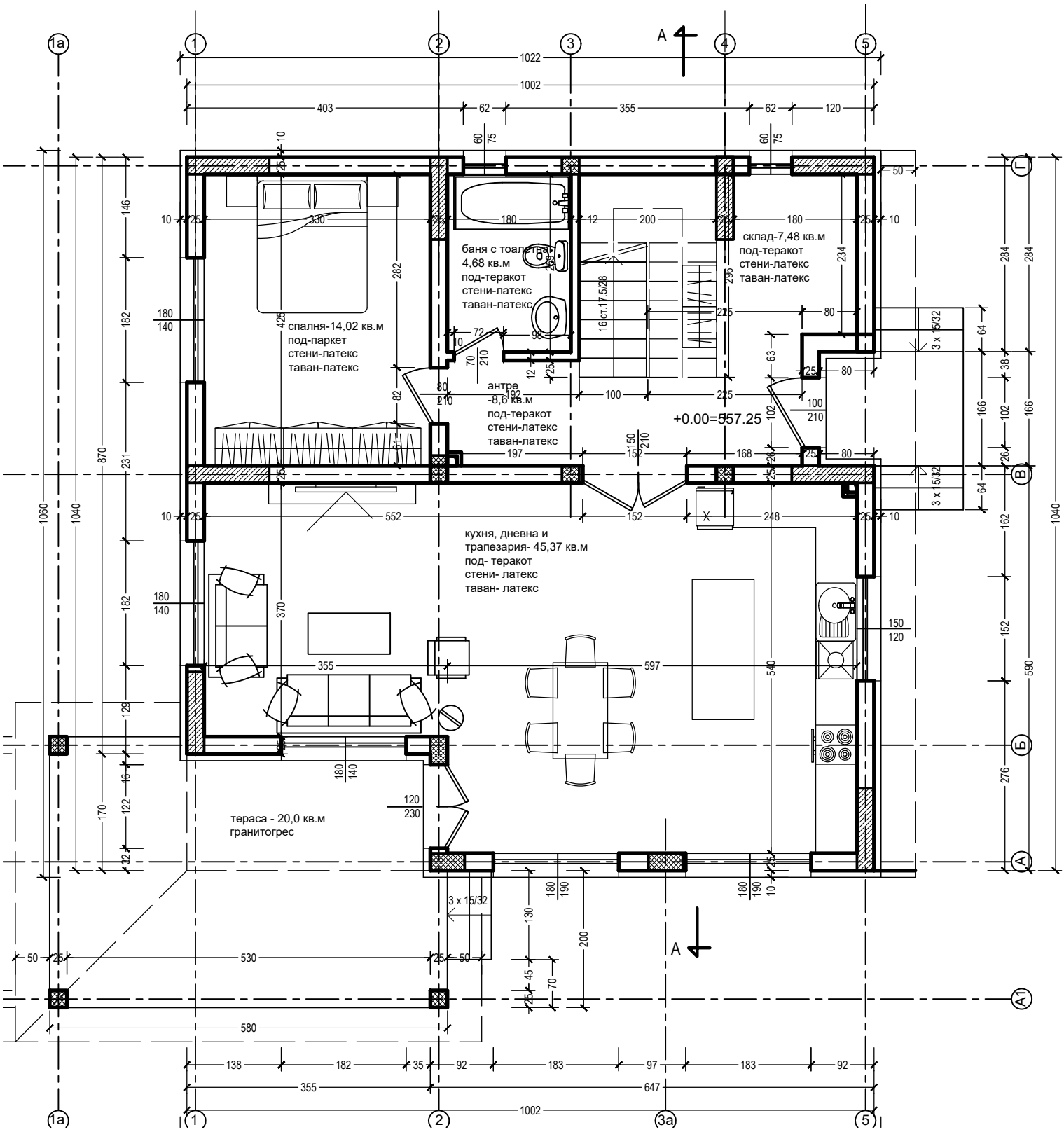

спалня-14,02 кв.м
под-паркет
стени-латекс
таван-латекс
баня с тоалетна-
4,68 кв.м
под-теракот
стени-латекс
таван-латекс
склад-7,48 кв.м
под-теракот
стени-латекс
таван-латекс
антре
-8,6 кв.м
под-теракот
стени-латекс
таван-латекс
+0.00=557.25
кухня, дневна и
трапезария- 45,37 кв.м
под- теракот
стени- латекс
таван- латекс
тераса - 20,0 кв.м
гранитогрес
16 ст.17.5/28
3 x 15/32